

BUDAPEST FŐVÁROS
XV. KERÜLETI ÖNKORMÁNYZAT
ALPOLGÁRMESTER



Ülés szám: 1160-01/2015. /2015

Ülés időpontja: 2015. május „20...”

UKB. sz.: 1161-39/2015.

ELŐTERJESZTÉS

**pályázat benyújtására a XV. kerület Kavicsos köz 6. szám alatti XV/5 számú
bölcsődében működő főzőkonyha kapacitásának bővítésére**

**Tisztelt Városüzemeltetési, Intézményműködtetési, Köztisztasági és Közrendvédelmi
Bizottság!**

A nemzetgazdasági miniszter – a belügyminiszterrel és az emberi erőforrások miniszterével egyetértésben – pályázatot hirdetett a Magyarország 2015. évi központi költségvetéséről szóló 2014. évi C. törvény (a továbbiakban: Költségvetési törvény) 3. melléklet II. 9. pont szerint **a gyermekétkeztetés feltételeit javító fejlesztések támogatására**, központi költségvetési forrást biztosítva az önkormányzati fenntartású, óvodai gyermekétkeztetést szolgáló főzőkonyha, befejező konyha, melegítő-tálaló konyha, és kapcsolódó kiszolgáló létesítmény (a továbbiakban együttesen: konyha) létrehozása vagy bővítése, fejlesztése érdekében.

A Költségvetési törvény 3. melléklet II. 9. pont szerinti jogcímen a pályázati célra **1 000,0 millió forint** áll rendelkezésre.

A pályázaton **vissza nem térítendő** költségvetési támogatás igényelhető.

A szakmai javaslat alapján támogathatónak tartom a *Kavicsos köz 6. szám alatti XV/5 számú bölcsődében működő, gyermekétkeztetést szolgáló főzőkonyha* kapacitásának bővítésére irányuló pályázat benyújtását. Ezáltal a jelenleg csak az épületben levő Mosolykert Óvodát és hat bölcsődei telephelyet ellátó konyha alkalmassá tehető arra, hogy a jelenleg a Neptun főzőkonyha által ellátott Molnár Viktor utcai óvodát is ellássa, ami 150 adagos kapacitásbővítést jelent.

A pályázaton való indulás hátterében – az időszerű felújításon túl – szerepet játszik a Neptun Általános Iskola tervezett bezárása is. A kapcsolódási pont az ott működő főzőkonyha kiváltása oly módon, hogy a berendezés egy része átkerülne az XV/5 számú bölcsődébe. A Neptun Általános Iskola bezárására döntés egyelőre nincs.

A pályázó az Önkormányzat lehet. A „szakmai gazda” és a lebonyolító/kivitelező feladatának ellátásával a Gazdasági Működtetési Központot (GMK) célszerű megbízni.

A pályázati kiírás nagyon tág, tálaló- és főzőkonyhákra, ebédlőkre egyaránt vonatkozik, ennek keretén belül új építést, bővítést, eszközbeszerzést egyaránt meg lehet valósítani.

Egy pályázó kizárólag egy pályázat benyújtására jogosult, melynek keretében legfeljebb **egy feladat-ellátási** helyen megvalósítandó fejlesztéshez igényelhet támogatást. A pályázatban megjelölt feladat-ellátási helyen több pályázati alcél szerinti részberuházásra is igényelhető támogatás. Az Önkormányzat a pályázati kiírás alábbi két alcélra pályázna:

Önkormányzati fenntartású létesítmény fejlesztése

a) már működő konyha kapacitásbővítésével,

d) már működő konyha infrastrukturális felújításával, fejlesztésével, akadálymentesítésével.

A GMK által készített költségvetés alapján a tervezett beruházás bekerülési értéke:

15 700 216.- Ft + Áfa, bruttó 19 939 274.- Ft

Az önkormányzatunk adóerő-képessége miatt legfeljebb a teljes projekt költségének 50%-át kaphatjuk meg támogatásként, tehát minimum 50% önerőt kell biztosítanunk

Ez a költségvetés összértéke alapján bruttó **9 969 637.- Ft.**

Az elbírálás során előnyt élveznek azok a pályázók, akik a fejlesztéseket 2015. szeptember 1-ig megvalósítják.

A pályázat lezárási határideje 2015. május 29.

A miniszteri döntés határideje: **2015. július 15.**

A miniszter döntéséről a pályázók a döntést követő **3 napon belül** értesülnek az ebr42 önkormányzati információs rendszeren keresztül.

Az átadott pénzeszközökkel való gazdálkodásra vonatkozóan a 2015. évi költségvetésről szóló 6/2015. (II.20.) önkormányzati rendelete 8. § b) pontja értelmében a 2 millió Ft-ot meghaladó, de 10 millió Ft-nál nem nagyobb önrésztű *pályázat benyújtásáról* a szakbizottság, valamint a Pénzügyi és Költségvetési, Tulajdonosi és Vagyongazdálkodási Bizottság véleményének kikérése alapján a polgármester dönt.

Az Önkormányzat 2015. évi költségvetéséről szóló 6/2015. (II.20.) önkormányzati rendelet 8.§ b.) pontja alapján, a pályázati kiírásban rögzített pályázati feltételeknek megfelelően a Pénzügyi és Költségvetési, Tulajdonosi és Vagyongazdálkodási Bizottság és a Városüzemeltetési, Intézményműködtetési, Köztisztasági és Közrendvédelmi Bizottság javaslatot tehet a polgármesternek, hogy a felújítás teljes bekerülési költségének 50%-át a 2015. évi költségvetés működési céltartalékon lévő pályázati önrész keret terhére önrészként biztosítsa az önkormányzat.

Meggondolandó a konyha saját forrásból történő bővítése, felújítása abban az esetben is, amennyiben az Önkormányzat forráshiány miatt nem nyer támogatást. Kérem, hogy az ehhez szükséges **19 939 274.- Ft** összegű forrás költségvetésben való biztosítását támogassák.

Budapest, 2015. május 12.

dr. Pintér Gábor
alpolgármester

Témafelelős: Jegyzői Iroda 

Melléklet:

1. *Műszaki leírás*
2. *tervezett program költségei*
3. *konyhafelmérés alaprajza*



Határozati javaslat:

A Városüzemeltetési, Intézményműködtetési, Köztisztasági és Közrendvédelmi Bizottság úgy dönt,

1. javasolja a polgármesternek, hogy a nemzetgazdasági miniszter által „*a gyermekétkeztetés feltételeit javító fejlesztések támogatására*” meghirdetett pályázati felhívásra a Gazdasági Működtetési Központ által működtetett, 1157 Budapest, Kavicsos köz 6. szám alatti XV/5 számú bölcsődében meglévő főzőkonyha kapacitásának bővítésére **bruttó 9 969 637.- Ft önrésszel** a 2015. évi költségvetés 5. mellékletében működési céltartalékon lévő pályázati önrész keret terhére pályázatot nyújtson be.

Határidő: 2015. május 29.

Felelős: polgármester

2. javasolja a polgármesternek, hogy a 1157 Budapest, Kavicsos köz 6. szám alatti XV/5 számú bölcsődében meglévő főzőkonyha kapacitásának bővítésére, felújítására a 2015. évi költségvetésben biztosítsa a **bruttó 19 939 274.- Ft összegű** forrást.

Határidő: 2015. június 30.

Felelős: polgármester

A határozatok elfogadásához egyszerű szavazattöbbség szükséges!

Jogszabályi hivatkozás: az Önkormányzat 2015. évi költségvetéséről szóló 6/2015. (II.20.) önkormányzati rendelet 8.§ b.) pont

Budapest Főváros XV. kerületi Rákospalota, Pestújhely, Újpalota Önkormányzat
Gazdasági Működtetési Központ
1158 Budapest, Ady E. u. 31-33.
Telefon : 06-1-8151-700, fax: 06-1-607-1144
web: www.gmkxv.hu

Index: 01

BUDAPEST XV. KERÜLET

**BP. XV. KER. KAVICSOS KÖZ 6. SZ. ALATTI
BÖLCSŐDE-ÓVODA ÉPÜLET
FŐZŐKONYHA
KAPACITÁSBŐVÍTÉSI ÉS
INFRASTRUKTURÁLIS FEJLESZTÉSI MUNKÁI
(1157 BP., KAVICSOS KÖZ 6.)**

Projekt kód: F-D051-2015-02
Saldo forráskód: -

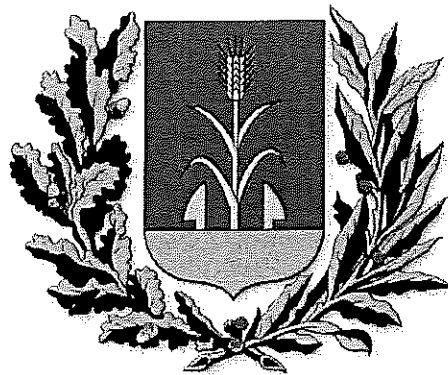

2015. MÁJUS

Műszaki leírás
Bp. XV. ker. Kavicsos köz 6. sz. alatti bölcsőde és óvoda épület
főzőkonyhájának kapacitásbővítési és
infrastrukturális fejlesztési munkáihoz

1. Általános ismertetés, környezeti adottságok:

A bölcsőde-óvoda épülete 1970-es években készült, földszint+ egy emeletes házgyári paneles vegyes szerkezeti kialakítással. Az épület a lakótelepi övezetben helyezkedik el, szabadon állóan. A bölcsődei rész a földszinten az óvoda az emeleten helyezkedik el. Az élelmezési üzem a földszinten található helyezkedik el. A gépek berendezések egy része lecserélődött az évek során, de az eszközök egy része még az eredeti kialakítás mellett üzemel.

A konyhán jelenleg naponta max. 450-470 adag ételt készítenek. Napi 4 x-i étkezést biztosítanak. Megtalálható minden olyan helyiség és terület, amely az előírások szerint szükséges egy ilyen kapacitású konyha kialakításához. Az áruátvevő terület kapcsolódási pontjai megfelelők, a szakosított raktározás megoldott.

Az áruátvevő terület kapcsolódási pontjai megfelelők, raktározó területek szakosítása megoldott, elhelyezkedésük nem optimális. A hűtött tárolás feltételei részben biztosítottak (szakosítás) de a kapacitás szűkös. A szükséges előkészítő helyiségek megvannak, azok kapcsolatai elfogadhatók. A főzőtér kapcsolata a feketemosogató és a tálaló felé biztosított. A fehér mosogató szintén megfelelően csatlakozik a tálaló felé.

A konyha vegyes energiaüzemmel működik: földgáztüzelés (főzőüstök, főzőszámolyok gáztűzhely) és elektromos áram (statikus sütők, hűtőszekrények, fagyasztóládák).

Mindkét energia ellátású rendszer megfelelő méretezésű, a jelenlegi fogyasztókat el tudja látni, valamennyi tartalékkal rendelkezik. A gépekről általánosságban elmondható, hogy a koruknak megfelelő állapotban vannak, a folyamatos munkavégzést lehetővé teszik.

A konyhaüzem kapacitását több tényező határozza meg, melyek közül a legkisebb értéket adóval lehet számolni. Mindent összevetve a konyha jelenlegi átlagos kapacitása kb. 400-450 adag.

Kapacitásnövelés:

Az főzőkonyha kapacitásbővítésének elsődleges oka, hogy ebből a konyhából kívánjuk ellátni egy további, kerületi óvoda gyermekeinek élelmezését napi kb. 150 fővel. Ez indokoltá teszi a konyha jelenlegi állapotának a javítását, úgy műszaki, mint konyhatechnológiai szempontból.

A főzőkonyha jelenleg 1-2 menüs főzési rendszerben üzemel. Egyrészt ellátja a kerület bölcsődéinek 6 telephelyét, 1 óvodát 2 telephellyel és szeptembertől még egy óvodát 1 telephellyel, valamint egyéb felnőtt (szociális) étkeztetést is. Jelentős továbbá a diétás ellátás igénye is az intézményekben. Tervünkben szerepel a környező óvodák és egy iskola ellátása napi 40-50 diétás adaggal. Tekintettel arra, hogy a bölcsődei ellátást nem lehet összevonni az

óvodai és felnőtt ellátással, ezért szükséges a nagyobb számú menürendszer készítése. A főzőkonyha nagy részben kiszállításra fűz, ezért a főzési idő is behatárolja a menük készítésének idejét. Az új gépekkel biztonságosabbá tehető az intézmények ellátása és a korszerűbb, táplálkozást segítő technológia alkalmazásával lehetőség lesz egészségesebb, vitamindúsabb ételek készítésére.

A főzőkonyhában jelenleg 2 db 200 l űrtartalmú főzőüst üzemel. A meglévő 2 db gázüzemű főzőüst közül 1 db rendelkezik kéménybekötéssel, a másik típus „belső kéményes” megoldással van kialakítva.

A konyha kapacitásbővítő felújítása során megmarad a meglévő, jó állapotban lévő RKG 200 típusú 200 l-es főzőüst. A másik 200 l-es, ETÜ 200 típusú főzőüst helyére egy ETÜ 300 típusú 300 l-es főzőüstöt állítunk be. Harmadik üstként egy 280 l-es RKG-280-os üstöt helyezünk el.

Az ETÜ 300 típusú 300 l-es főzőüst beépítése során a meglévő kéménybélelését el kell távolítani és a szakági méretezés szerinti béleléssel kell ellátni.

A harmadik üstként elhelyezendő 280 l-es RKG-280-os üsthöz nem készül kéménybekötés, „belső kéményes” megoldással kerülne beállításra.

A gázvezeték módosítása és a légtechnikai rendszer mai követelményeknek megfelelő komplett újraépítése, illetve a kémény újrabélelése a nagyobb teljesítményű üstnek megfelelően, kapcsolódó feladat.

A felújított főzőkonyhában jelenleg egy nagy teljesítményű elektromos sütő és egy korszerűtlen kisteljesítményű elektromos sütő szolgálja ki a folyamatokat, mely utóbbi a bővítés során egy újabb, korszerű és nagyteljesítményű sütőre lesz kicserélve.

A bővítést követően a menük jellegétől függően 600-650, maximum 700 adag étel is elkészíthető lesz napi 2-3 normál, plusz a diétás menü elkészítése esetén.

2. Az infrastrukturális fejlesztés:

Az átalakítási munka a kapacitás bővítésén túl az évtizedekkel korábban készült konyha korszerűsítését is célozza. A felújítás során kicserélésre kerülnek a korszerűtlen nem záródó külső nyílászárók, lecserélésre kerülnek kisebb energia felhasználású armatúrákra a világító lámpatestek, és korszerűbbekre a kiegészítő szerelvények.

A helyiségek tisztasági festésén túlmenően a szükséges helyeken javításra kerülnek a burkolatok, valamint lecserélésre kerülnek kiegészítő eszközök a csatolt lista szerint.

Az elvégzendő főbb feladatok a főzőkonyha helyiségben:

1. Szükséges tervezési munka elvégzése
 - a főzőkonyha gázüzemű berendezéseinek új elrendezéséhez szükséges engedélyes gázterv elkészítése
 - a légtechnikai rendszer megtervezése
2. Az érvényes terv szerint a gázvezeték módosítása.
3. A meglévő légtechnikai rendszer komplett bontása és a hulladék elszállítása.
4. A főzőkonyhai helyiség felújítási munkái (fallejavítási munkálatok, tisztasági

festés, festési-mázolási munkák, külső nyílászárók cseréje az előkészítő helyiségeknél részletezéssel megegyező módon).

5. Az új légtechnikai rendszer kiépítése, gépek-berendezések elhelyezése.
6. Az új elrendezéshez szükséges elektromos hálózat módosítása a konyhatérben, az elektromos készülékek bekötése, EPH mérések elvégzése.
7. Az újonnan elhelyezendő készülékek közmű csatlakozásainak kiépítése (a bekerülő sütőhöz és üsthöz)
8. A meglévő RKG 280 és ETÜ 300 típusú főzőüstök, valamint a kroszerű sütő telepítése
9. GÁZMEO engedély beszerzése.

3. A konyhai előkészítő helyiségek felújítási munkái:

Falburkolat, festés, felületképzés:

A felújítás során a fali csempeburkolatot pótolni kell a hiányzó részeken, majd a szükséges mértékű fallejavítást és kétrétegű festést kell végezni fehér színben.

Nyílászárók:

A homlokzati nyílászárókat cserélni kell.

Elektromosság, világítás:

A régi típusú, korszerűtlen lámpatesteket, armatúrákat, a kapcsolódó elektromos szerelvényeket (kapcsolók, aljzatok) cserélni kell.

4. Munkavédelem

A munkálatok során a vonatkozó technológiai és baleset megelőzési, munkavédelmi előírások betartandók!

A használatbavétel után is fokozott figyelemmel kell betartani a tűzbiztonsági, biztonságtechnikai és balesetvédelmi, valamint a rendeltetésszerű használatra vonatkozó előírásokat!

Az ajánlati költségvetés a jelen műszaki leírás tartalmában foglaltak szerint készült.

Jelen anyag elválaszthatatlan részét képezi a munkanemenkénti bontásban készült, tételes költségvetési kiírás!

Összeállította:

Bp. Főv. XV. ker. Gazdasági Működtetési Központ, Energetikai és fejlesztési csoport

(Cím: 1158 Budapest, Ady Endre u. 31-33., I.em.130, Tel.: 06 1 815 1755,

Email: fejlesztés@gmkxv.hu)

Budapest, 2015. május

MEGLÉVŐ ÁLLAPOT

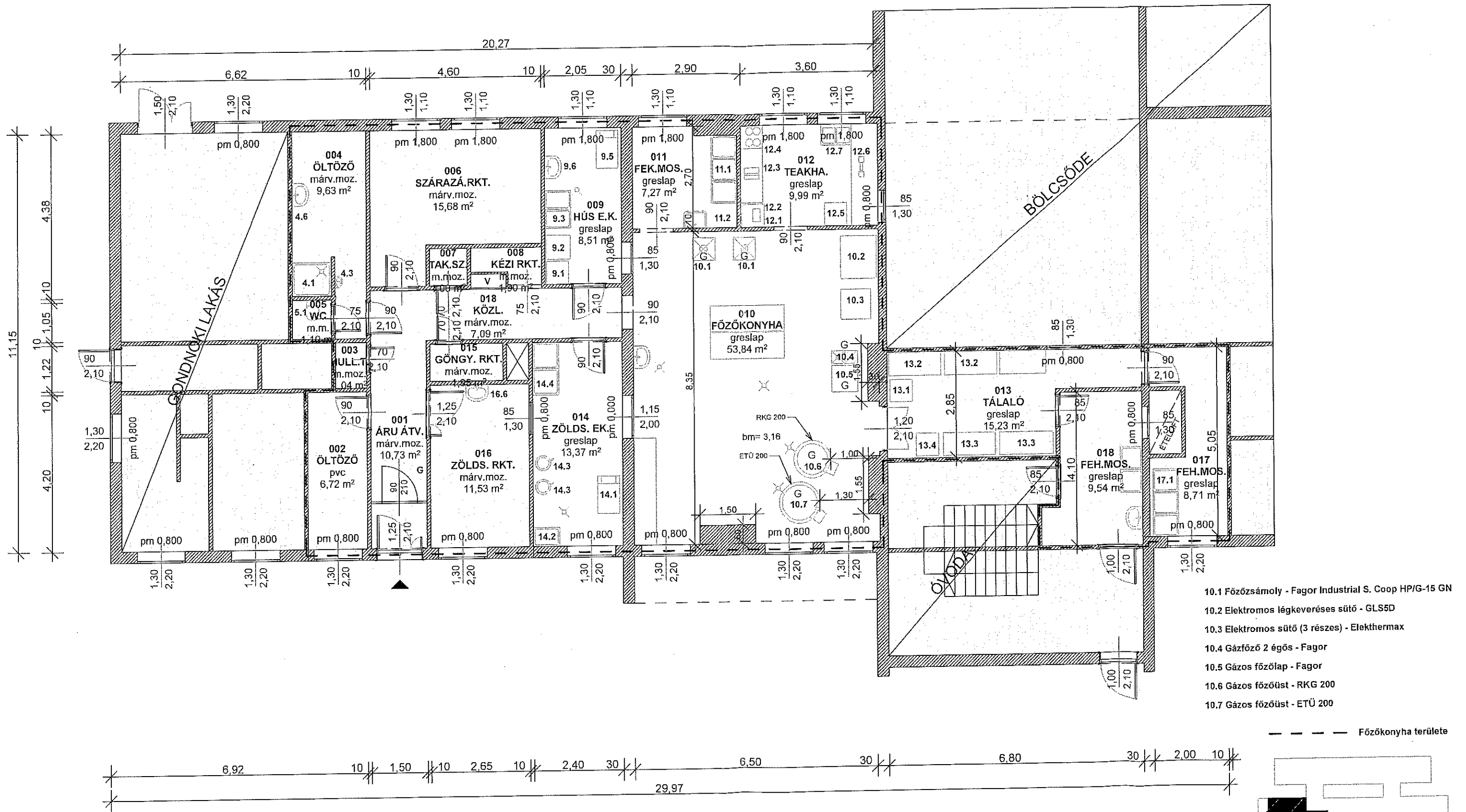

- 10.1 Főzősámoly - Fagor Industrial S. Coop HP/G-15 GN
- 10.2 Elektromos légkeveréses sütő - GLS5D
- 10.3 Elektromos sütő (3 részes) - Elekthermax
- 10.4 Gázfőző 2 égős - Fagor
- 10.5 Gázos főzőlap - Fagor
- 10.6 Gázos főzőüst - RKG 200
- 10.7 Gázos főzőüst - ETÜ 200

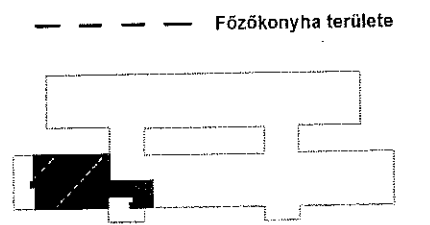

TERVEZETT ÁLLAPOT

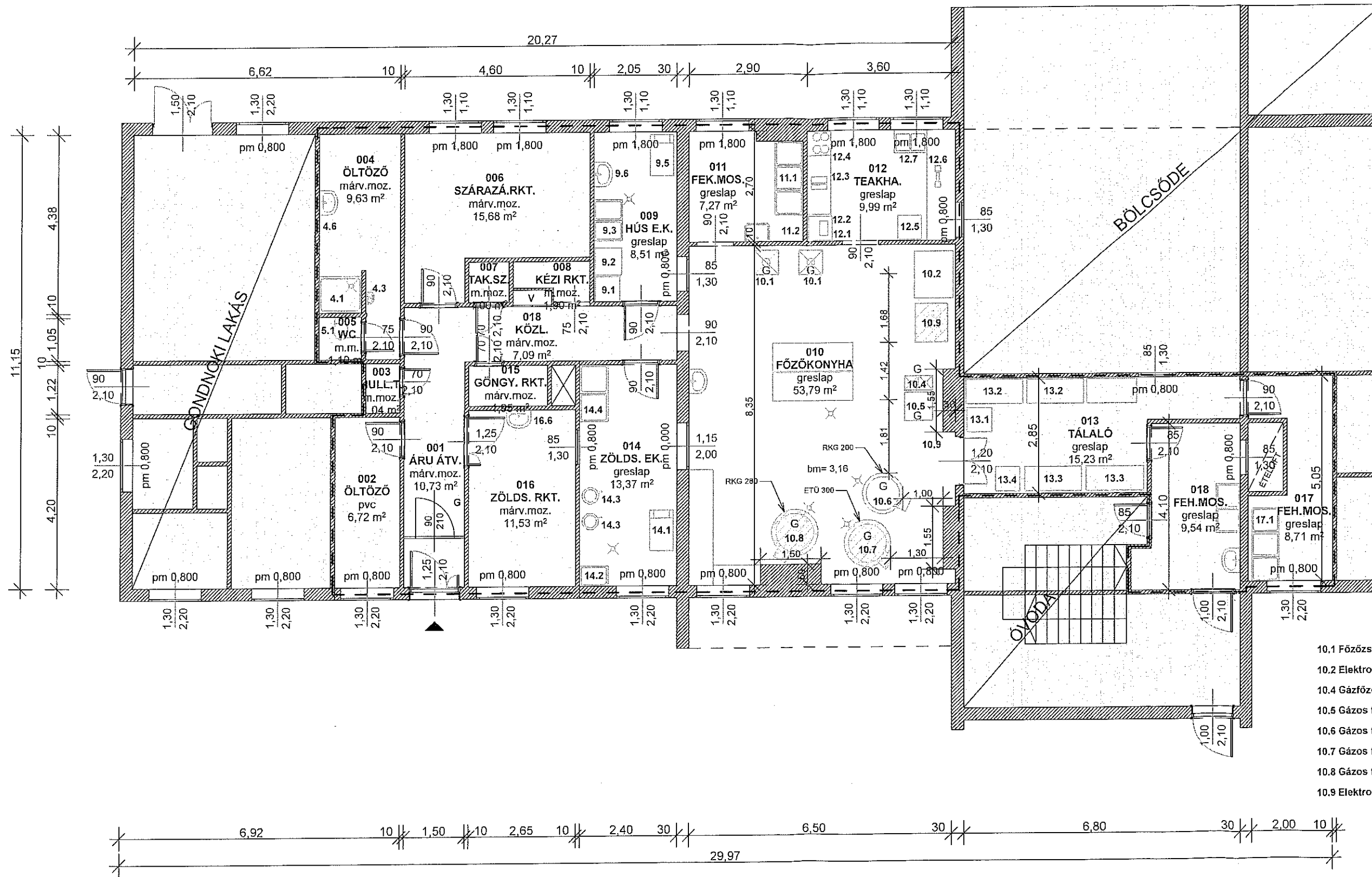

- 10.1 Főzőszámoly - Fagor Industrial S. Coop HP/G-15 GN
- 10.2 Elektromos légkeveréses sütő - GLS5D
- 10.4 Gázfűző 2 égős - Fagor
- 10.5 Gázos főzőlap - Fagor
- 10.6 Gázos főzőüst - RKG 200
- 10.7 Gázos főzőüst - ETÚ 300
- 10.8 Gázos főzőüst - RKG 280
- 10.9 Elektromos sütő - UNOX

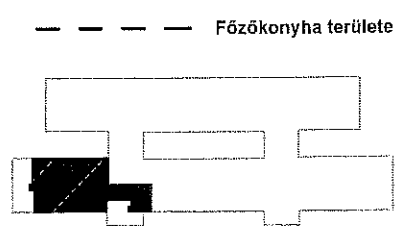

**Budapest Főváros XV. ker.
Gazdasági Működtetési Központ**

Név : XV/5 Bölcsődei főzőkonyha bővítés

Cím : 1157 Budapest, Kavicsos köz 6.

A munka leírása: Főzőkonyha kapacitásbővítése

Készült: 2015.05.12

Költségvetés főösszesítő		
Megnevezés	Anyagköltség	Díjköltség
1. Építmény közvetlen költségei	11 663 600	4 036 616
1.1 Közvetlen önköltség összesen	11 663 600	4 036 616
2.1 ÁFA vetítési alap		15 700 216
2.2 Áfa	27%	4 239 058
3. A munka ára		19 939 274

Aláírás

Munkanem összesítő

Fejezetek megnevezése	Anyag összege	Díj összege
01 Főzőkonyha tervezés, engedélyeztetés	-	670 000
02 Főzőkonyha szakipari munkák	1 829 904	1 142 997
03 Főzőkonyha légtechnika	7 500 000	1 800 000
04 Előkészítő helyiségek	514 271	423 619
05 Eszközök	1 819 425	
Összesen:	11 663 600	4 036 616

01 Főzőkonyha tervezés, engedélyeztetés

Ssz.	Tételszám	Tétel szövege	Menny.	Egység	Anyag egységár	Díj egységre	Anyag összesen	Díj összesen
01 Tervezés, engedélyezés								
1	01-001- 00000001	A szükséges szakági kivitelezési tervek elkészítése, hatósági egyeztetések lefolytatása.	1	db	0	550 000	0	550 000
2	01-001- 00000002	Az elkészült gázvezetékre és a szerelési munkákra GÁZMEO engedélyeztetés elvégzése.	1	db	0	120 000	0	120 000
Fejezet összesen:							0	670 000

02 Főzőkonyha szakipari munkák

Ssz.	Tételszám	Tétel szövege	Menny. Egység	Anyag egységár	Díj egységre	Anyag összesen	Díj összesen
36 Vakolás és rabicolás							
1	36-001- 1.1.2- 0550040	Sima oldalfalvakolat készítése kézi felhordással, belső, vakoló cementes mészhabarccsal, beton-, kőfelületen, 1,5 cm vastagságban Hvb8-mc, belső, vakoló cementes mészhabarccsal és Hs60-c, felületképző (simító), cementhabarccsal	13 m2	297	2 740	3 861	35 620
2	36-090-61	Káva vakolás 20 cm szélességig	17,1 m	335	905	5 729	15 476
44 Fa- és műanyag szerkezet elhelyezése							
3	44-000-1.1	Fa nyílászáró szerkezetek bontása, ajtó, ablak vagy kapu, 2,00 m ² -ig	8,58 m	0	1 345	0	11 540
4	44-002-2- 0000003	Műanyag ablakpárkány véglezáró elem felszerelve, 200 -250 mm között	12 db	600	685	7 200	8 220
5	44-002-56- 0000001	Belső könyöklő felszerelve 200-250 mm széles	3,9 m	4 460	905	17 394	3 530
6	44-002-56- 0000002	Külső műanyag ablakpárkány felszerelve 200 mm szélességű	3,9 m	2 881	905	11 236	3 530
7	44-012- 1.1.1.3.1- 0000003	Műanyag kültéri nyílászárók, hőszigetelt, fokozott légzárású ablak elhelyezése előre kihagyott falnyílásba, tömítés nélkül (szerelvénnyel, finombeállítással), 4,00 m kerületig, ötkamrás profil, egyszárnyú, bukó-nyíló mérete: 130 x 60 cm	3 db	34 900	4 000	104 700	12 000
8	44-012- 1.1.1.3.1- 0000004	Műanyag kültéri nyílászárók, hőszigetelt, fokozott légzárású ablak elhelyezése előre kihagyott falnyílásba, tömítés nélkül (szerelvénnyel, finombeállítással), 4,00 m kerületig, ötkamrás profil, egyszárnyú, bukó-nyíló mérete: 130 x 160 cm	3 db	77 500	6 000	232 500	18 000
47 Felületképzés							
9	47-000- 1.99.1.3.1.2- 0218023	Belső festéseknél felület előkészítése, részmunkák; felület glettelése zsákos kiszáradt anyagból (alapozóval, sarokvédelemmel), bármilyen padozatú helyiségben, beton felületen, 1,5 mm vastagságban tagolt felületen RIGIPS RIMANO 0- 3 belsőtéri nagyszilárdságú glettelőgipsz	39,5 m2	671	1 370	26 505	54 115
10	47-011- 15.1.1.1- 0151171	Diszperziós festés műanyag bázisú vizes- diszperziós fehér vagy gyárilag színezett festékekkel, új vagy régi lekapart, előkészített alapfelületen, vakolaton, két rétegben, tagolatlan sima felületen Héra diszperziós belső falfesték, fehér. EAN:	79 m2	51	563	4 029	44 477
11	47-001- 1.1.1.1.1- 0000002	Légtechnikai helyiség előkészítése (kitakarítása, fallejavítása, festése)	1 db	100 000	100 000	100 000	100 000

02 Főzőkonyha szakipari munkák**71 Elektromosenergia-ellátás, villanyszerelés**

12	71-001-0000001	Elektromos UNOX sütő elektromos bekötésének kiépítése	1 db	100 000	50 000	100 000	50 000
13	71-001-0000002	RKG 280 főzőüst elektromos bekötésének kiépítése	1 db	100 000	50 000	100 000	50 000
14	71-000-1.13	Vezetékek, kábelek és szerelvények bontása; mindennemű fényforrás és lámpatest leszerelése	9 db	0	612	0	5 508
15	71-010-2.3.2-0115495	Felületre szerelt lámpatest elhelyezése előre elkészített tartószerkezetre, két fénycsöves, védett lámpatest (2 x 36 W, elektronikus előtéttel, IP54 védettséggel)	9 db	6 000	3 693	54 000	33 237
16	71-010-2.3.2-0115496	Elektromos szerelvények cseréje (aljzatok, kapcsolók)	1 db	25 000	50 000	50 000	50 000
17	71-013-9	Villám és érintésvédelmi mérés és jegyzőkönyv készítése	1 mp*	0	35 000	0	35 000

81 Épületgépészeti csővezeték szerelése

18	02-001-00000002	A jóváhagyott engedélyes gázterv alapján meglévő gázvezeték hálózat átépítése, gázkészülékek bekötése	1 db	600 000	200 000	600 000	200 000
19	02-001-00000003	Kémény kürtő újra bélelése a nagyobb teljesítményű üst miatt (vonatkozó szakági terv szerint)	1 db	150 000	250 000	150 000	250 000
20	02-001-00000004	Vízoldali bekötésének kiépítése, szennyvízoldali csatlakozás kiépítése (UNOX sütő, RKG 280 főzőüst)	1 db	250 000	150 000	250 000	150 000
21	81-013-1.4-0130986	Vízminta vétel, szakhatósági bevizsgálása	1 db	12 750	12 744	12 750	12 744

Fejezet összesen:**1 829 904 1 142 997**

04 Előkészítő helyiségek

Ssz.	Tételszám	Tétel szövege	Menny.	Egység	Anyag egységár	Díj egységre	Anyag összesen	Díj összesen
36 Vakolás és rabilolás								
1	36-001- 1.1.2- 0550040	Sima oldalfalvakolat készítése kézi felhordással, belső, vakoló cementes mészhabarccsal, beton-, köfelületen, 1,5 cm vastagságban Hvb8-mc, belső, vakoló cementes mészhabarccsal és Hs60-c, felületképző (simító), cementhabarccsal	10	m2	297	2 740	2 970	27 400
2	36-090-61	Káva vakolás 20 cm szélességig	19,7	m	335	905	6 600	17 829
44 Fa- és műanyag szerkezet elhelyezése								
3	44-000-1.1	Fa nyílászáró szerkezetek bontása, ajtó, ablak vagy kapu, 2,00 m ² -ig	8,58	m	0	1 345	0	11 540
4	44-002-2- 0000003	Műanyag ablakpárkány véglezáró elem felszerelve, 200 -250 mm között	20	db	600	685	12 000	13 700
5	44-002-56- 0000001	Belső könyöklő felszerelve 200-250 mm széles	6,5	m	4 460	905	28 990	5 883
6	44-002-56- 0000002	Külső műanyag ablakpárkány felszerelve 200 mm szélességű	6,5	m	2 881	905	18 727	5 883
7	44-012- 1.1.1.3.1- 0000003	Műanyag kültéri nyílászárók, hőszigetelt, fokozott légzárású ablak elhelyezése előre kihagyott falnyílásba, tömítés nélkül (szerelvényszerve, finombeállítás), 4,00 m kerületig, ötkamrás profil, egyszárnyú, bukó-nyíló mérete: 130 x 60 cm	1	db	34 900	4 000	34 900	4 000
8	44-012- 1.1.1.3.1- 0000004	Műanyag kültéri nyílászárók, hőszigetelt, fokozott légzárású ablak elhelyezése előre kihagyott falnyílásba, tömítés nélkül (szerelvényszerve, finombeállítás), 4,00 m kerületig, ötkamrás profil, egyszárnyú, bukó-nyíló mérete: 130 x 160 cm	1	db	77 500	6 000	77 500	6 000
9	44-012- 1.1.1.3.1- 0000005	Műanyag kültéri nyílászárók, hőszigetelt, fokozott légzárású ablak elhelyezése előre kihagyott falnyílásba, tömítés nélkül (szerelvényszerve, finombeállítás), 4,00 m kerületig, ötkamrás profil, egyszárnyú, bukó-nyíló mérete: 130 x 110 cm	4	db	51 000	4 000	204 000	16 000
42 Aljzatkészítés, hideg- és melegburkolat készítése								
10	42-000-2.1	Lapburkolatok bontása, padlóburkolat bármely méretű kőagyag, mozaik vagy tört mozaik (NOVA) lapból	4	m2	0	1 076	0	4 304
11	42-022- 1.1.1.2.1.1- 0212003	Padlóburkolat készítése, beltérben, téglá, beton, vakolt alapfelületen, gres, kőporcelán lappal, kötésben vagy hálósan, 3-5 mm vtg. ragasztóba rakva, 1-10 mm fugaszélességgel, 20x20 - 40x40 cm közötti lapmérettel LB-Knauf GRES/Gres ragasztó. EN 12004	4	m2	4 736	4 134	18 944	16 536

04 Előkészítő helyiségek

szerinti C2T minősítéssel, kül- és beltérbe,
fagyálló, padlófűtéshez is, Cikkszám: K00617801
LB-Knauf Colorin flex fugázó, EN 13888 szerinti
CG2 minősítéssel, fehér, Cikkszám: K00630***

47 Felületképzés

12	47-000- 1.99.1.3.1.2- 0218023	Belső festéseknél felület előkészítése, részmunkák; felület glettelése zsákos kiserelésű anyagból (alapozóval, sarokvédelemmel), bármilyen padozatú helyiségben, beton felületen, 1,5 mm vastagságban tagolt felületen RIGIPS RIMANO 0-3 belsőtéri nagyzilárdságú glettelőgipsz	41,4 m ²	671	1 370	27 779	56 718
13	47-000- 4.1.5	Acélfelületek mázolásának előkészítő és részmunkái; régi olajfesték eltávolítása kaparással (raskettázás), cső és regisztercső felületről (80 NÁ-ig), függesztő és tartóvasakról, mosdó állványzatról	36 m	13	294	468	10 584
14	47-000- 4.4.5.1- 0120509	Acélfelületek mázolásának előkészítő és részmunkái; kézi rozsdamentesítés, cső és regisztercső felületén, (80 NÁ-ig), függesztő és tartószerkezeten, állványzaton, könnyű rozsdásodás esetén Supralux lakkbenzin higító, EAN: 5992454205023	36 m	44	171	1 584	6 156
15	47-000- 7.1.2.2	Fafelületek mázolásának előkészítő és részmunkái; régi olajmázolás eltávolítása fa nyílászáró szerkezetről, lekaparással (raskettázás), tagolt felületről	10 m ²	50	1 223	500	12 230
16	47-000- 7.3.2- 0150112	Fafelületek mázolásának előkészítő és részmunkái; simító tapasztolás fafelületen, egyszeri és minden további, tagolt felületen Trinát Mestertapasz, EAN: 595061609376	10 m ²	458	734	4 580	7 340
17	47-011- 15.1.1.1- 0151171	Diszperziós festés műanyag bázisú vizes-diszperziós fehér vagy gyárilag színezett festékekkel, új vagy régi lekapart, előkészített alapfelületen, vakolaton, két rétegben, tagolatlan sima felületen Héra diszperziós belső falfesték, fehér. EAN:	82,81 m ²	51	563	4 223	46 622
18	47-021- 21.4.1- 0143571	Acélfelületek közbenső festése cső és regisztercső felületén (NÁ 80-ig), függesztőn és tartóvason, sormosdó állványzaton műgyanta kötőanyagú, oldószeres festékekkel Supralux Orkán festék, fehér, EAN: 5992454840026	36 m	60	245	2 160	8 820
19	47-021- 31.4.1- 0130851	Acélfelületek átvonó festése cső és regisztercső felületén (NÁ 80-ig), függesztőn és tartóvason, sormosdó állványzaton műgyanta kötőanyagú, oldószeres festékekkel Supralux Durol időjárásálló, magasfényű zománc, fehér, EAN: 5992451123207	36 m	36	294	1 296	10 584

04 Előkészítő helyiségek

20	47-031- 1.1.1.2- 0130701	Belső fafelületek alapmázolása, műgyantabázisú (alkid) oldószertartalmú alapozóval, tagolt felületen Trinát alapozófesték, fehér 100, EAN: 5995061117031	10 m2	168	514	1 680	5 140
21	47-031- 1.3.1.2- 0130701	Belső fafelületek fedőmázolása, műgyantabázisú (alkid) oldószertartalmú alapozóval, tagolt felületen Trinát alapozófesték, fehér 100, EAN: 5995061117031	10 m2	168	489	1 680	4 890
22	47-031- 1.5.1.2- 0130361	Belső fafelületek zománclakkozása, műgyantabázisú (alkid) oldószertartalmú zománccal, tagolt felületen Trinát magasfényű zománccfesték, fehér 100, EAN: 5995061119042	10 m2	169	685	1 690	6 850

71 Elektromosenergia-ellátás, villanyszerelés

23	71-000- 1.13	Vezetékek, kábelek és szerelvények bontása; mindennemű fényforrás és lámpatest leszerelése	2 db	0	612	0	1 224
24	71-010- 2.3.2- 0115495	Felületre szerelt lámpatest elhelyezése előre elkészített tartószerkezetre, két fénycsöves, védett lámpatest (2 x 36 W, elektronikus előtéttel, IP54 védettséggel)	2 db	6 000	3 693	12 000	7 386
25	71-010- 2.3.2- 0115496	Elektromos szerelvények cseréje (aljzatok, kapcsolók)	1 db	50 000	110 000	50 000	110 000

Fejezet összesen: 514 271 423 619

Kavicsos főzőkonyha állami pályázat

Eszközök	mennyiségi egység	mennyiség	egységár nettó	mindösszesen nettó	áfa	eladási ár mindösszesen (bruttó)	megjegyzés
GN 1/1 edény 65 mm-es	db	6	3 400	20 400	5 508	25 908	Nagykonyhaigépek.hu
konyhaszekrény alsó	db	2	42 500	85 000	22 950	107 950	
duplafalú ételszállító badella 5 l-es	db	5	16 150	80 750	21 803	102 553	gasztronagyker.hu
duplafalú ételszállító badella 10 l-es	db	5	17 850	89 250	24 098	113 348	gasztronagyker.hu
duplafalú ételszállító badella 15 l-es	db	5	18 700	93 500	25 245	118 745	gasztronagyker.hu
duplafalú ételszállító badella 20 l-es	db	5	19 550	97 750	26 393	124 143	gasztronagyker.hu
Sammic SME-33 2V spirálkaros dagasztógép	db	1	821 610	821 610	221 835	1 043 445	Nagykonyhaigépek.hu
Kitchenaid Professionális Botmixer	db	1	73 525	73 525	19 852	93 377	Nagykonyhaigépek.hu
Alacsony lábas 82 l-es (65 cm átmérő)	db	1	82 960	82 960	22 399	105 359	Nagykonyhaigépek.hu
Fedő 65 cm -es	db	1	9 350	9 350	2 525	11 875	Nagykonyhaigépek.hu
Fazék 70 l-es (45 cm átmérő)	db	1	45 645	45 645	12 324	57 969	Nagykonyhaigépek.hu
Fedő 45 cm-es	db	1	5 185	5 185	1 400	6 585	Nagykonyhaigépek.hu
tálatálcakrény Salgo polc (915*610 mm)	db	3	68 000	204 000	55 080	259 080	salgopolc.net
Entech ENSWP-6 (asztali mérték 6 kg mérés határig)	db	1	68 000	68 000	18 360	86 360	entechmerleg.hu
kisebbségi eszközök	db	1	42 500	42 500	11 475	53 975	
Mindösszesen				1 819 425	491 245	2 310 670	