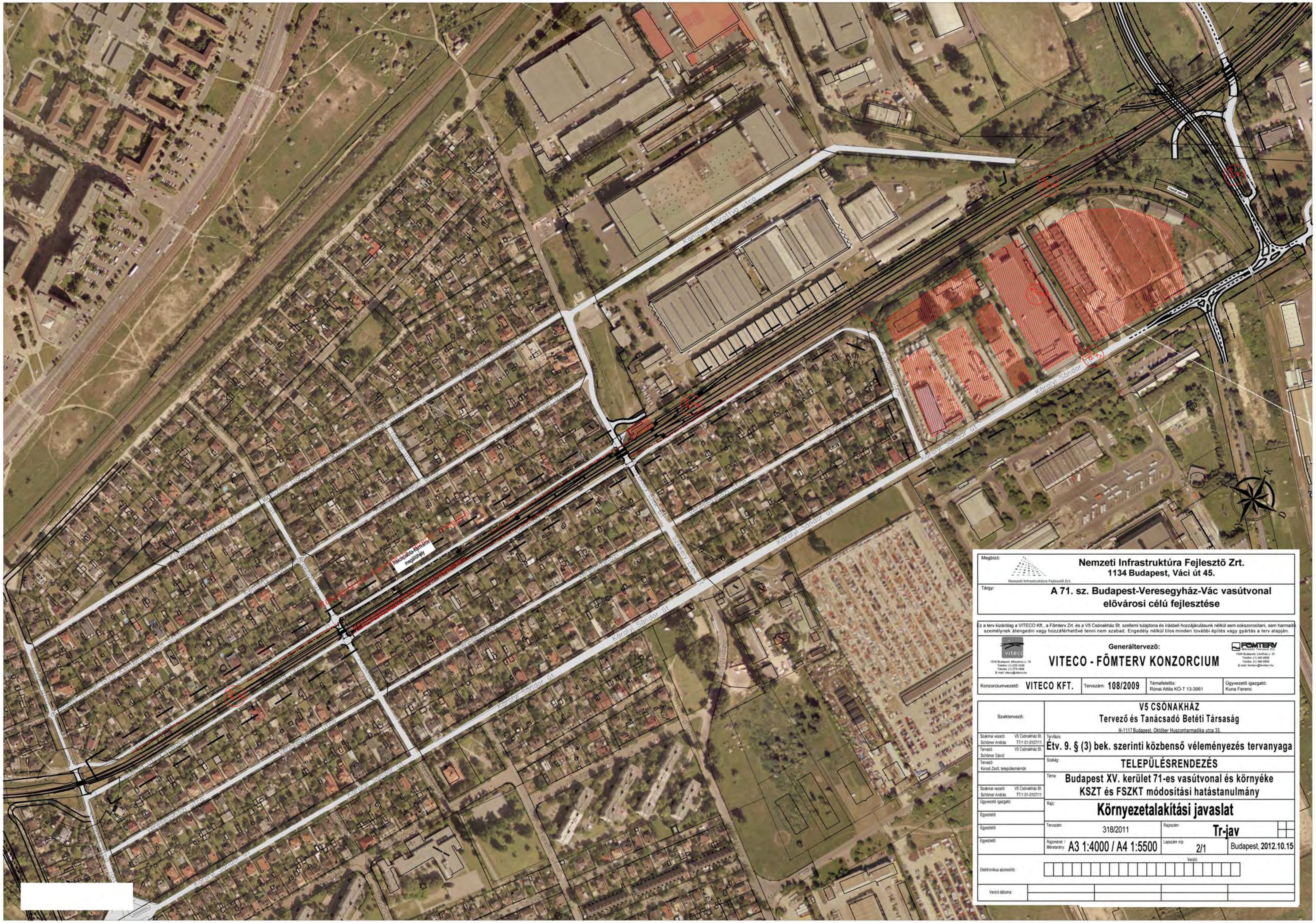

Megbízó: **Nemzeti Infrastruktúra Fejlesztő Zrt.**
1134 Budapest, Váci út 45.

Nemzeti Infrastruktúra Fejlesztő Zrt.

Tárgy: **A 71. sz. Budapest-Veresegyház-Vác vasútvonal elővárosi célú fejlesztése**

Ez a terv kizárólag a VITECO Kft., a Főmterv Zrt. és a V5 Csónakház Bt. szellemi tulajdona és írásbeli hozzájárulásunk nélkül sem sokszorosítani, sem harmadik személynek átengedni vagy hozzáférhetővé tenni nem szabad. Engedély nélkül tilos minden további építés vagy gyártás a terv alapján.

Generáltervező:

VITECO - FŐMTERV KONZORCIUM

Konzorciumvezető: **VITECO KFT.**	Tervszám: **108/2009**	Témafelelős: Rónai Attila KÖ-T 13-3061	Ügyvezető igazgató: Kuna Ferenc

Szaktervező: **V5 CSÓNAKHÁZ Tervező és Tanácsadó Betéti Társaság**
H-1117 Budapest, Október Huszonharmadika utca 33.

Szakmai vezető: V5 Csónakház Bt. Schömer András TT/1 01-0107/11	Tervfázis: **Étv. 9. § (3) bek. szerinti közbenső véleményezés tervanyaga**
Tervező: V5 Csónakház Bt. Schömer Dávid	Szakág: **TELEPÜLÉSRENDEZÉS**
Tervező: Korodi Zsolt, településmérnök	Téma: **Budapest XV. kerület 71-es vasútvonal és környéke KSZT és FSZKT módosítási hatástanulmány**
Szakmai vezető: V5 Csónakház Bt. Schömer András TT/1 01-0107/11	
Ügyvezető igazgató:	Rajz: **Környezetalakítási javaslat**
Egyeztető:	Tervszám: 318/2011 — Rajzszám: **Tr-jav**
Egyeztető:	Rajzméret / Méretarány: A3 1:4000 / A4 1:5500 — Lapszám n/p: 2/1 — Budapest, 2012.10.15
Egyeztető:	
Elektronikus azonosító:	Verzió:
Verzió dátuma:	